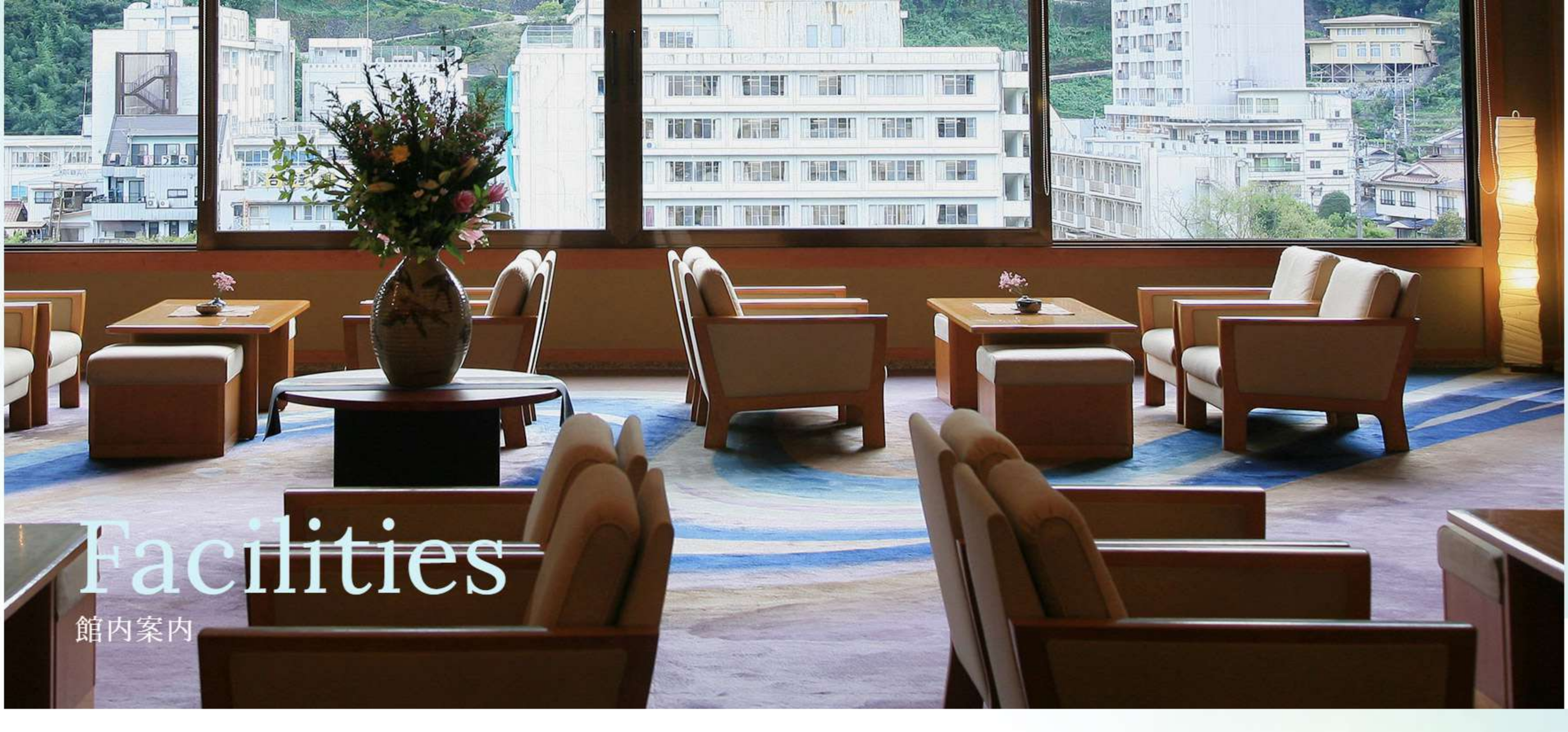

Facilities
館内案内

快適な滞在を叶えるための充実した施設で心ゆくまでお寛ぎください。

Facility Information

リニューアルされたお食事処に、人数や目的別にお選びいただける和洋・大小さまざまな宴会場。
また、お土産処、リラクゼーションルーム、娯楽施設など小川屋でのご滞在をより快適にお過ごしいただくための施設が充実しております。

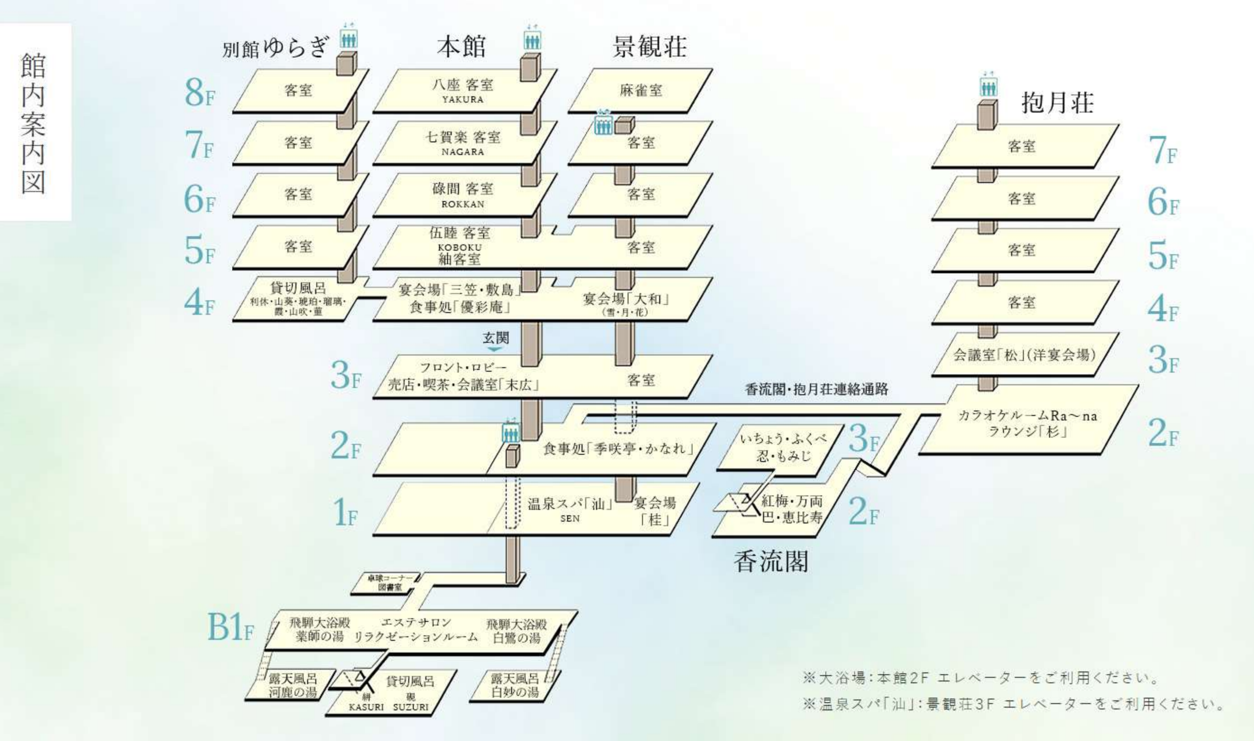

Hot Spring 温泉施設

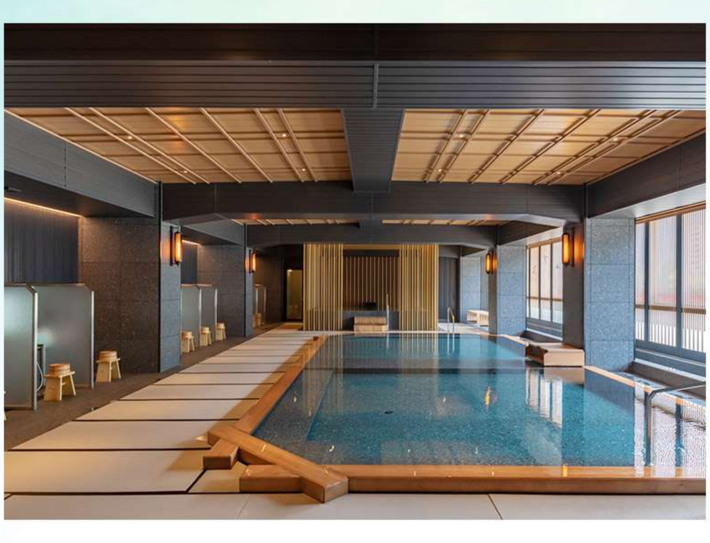

大浴場

100帖空間の畳風呂(白鷺の湯)や露天風呂、薬師の湯、飛騨川を表現した新温泉スパ「汕」など、様々なコンセプトの大浴場を備えております。

場所	白鷺の湯／薬師の湯／露天風呂…本館B1階 温泉スパ汕…景観荘1階

貸切風呂

プライベート空間で愉しむ貸切風呂は、本館と別館に全部で9つ。ご家族やカップルで、水入らずのひとときを…。

場所	本館B1階、別館ゆらぎ4階

Restaurant お食事処

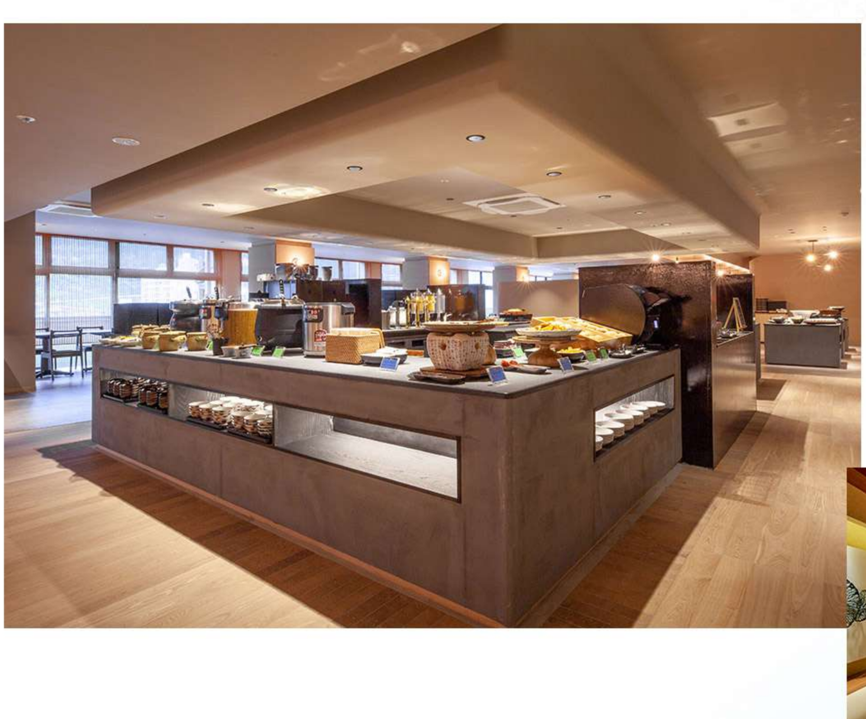

館内のお食事処は、2021年リニューアルオープンした「双葉」と「季咲亭」、個室のお食事処の「優彩庵」、「かなれ」がございます。地元の食材をふんだんに使用した小川屋自慢の郷土料理を、それぞれのお食事処でいただけます。
老舗ながらのきめ細やかなおもてなしで、お客様の笑顔を演出いたします。

Meeting & Events 宴会場・会議室

和式・大小宴会場

大小4つの宴会場です。それぞれ分割してご利用も可能。

会議室

大・小2つの会議室がございます。

Beauty treatment & Relaxation エステ・リラクゼーション

ほぐし処 LAQUTOA

豊富なメニューでお客様をおもてなし致します。ご宿泊のお客様はもちろん、日帰り入浴のお客様のサロンだけのご利用も可能です。

営業時間	10:00〜23:30(10時から13時までは予約制) ※定休日：木曜
料金	もみほぐし 3,300円〜

Other Equipment その他の施設

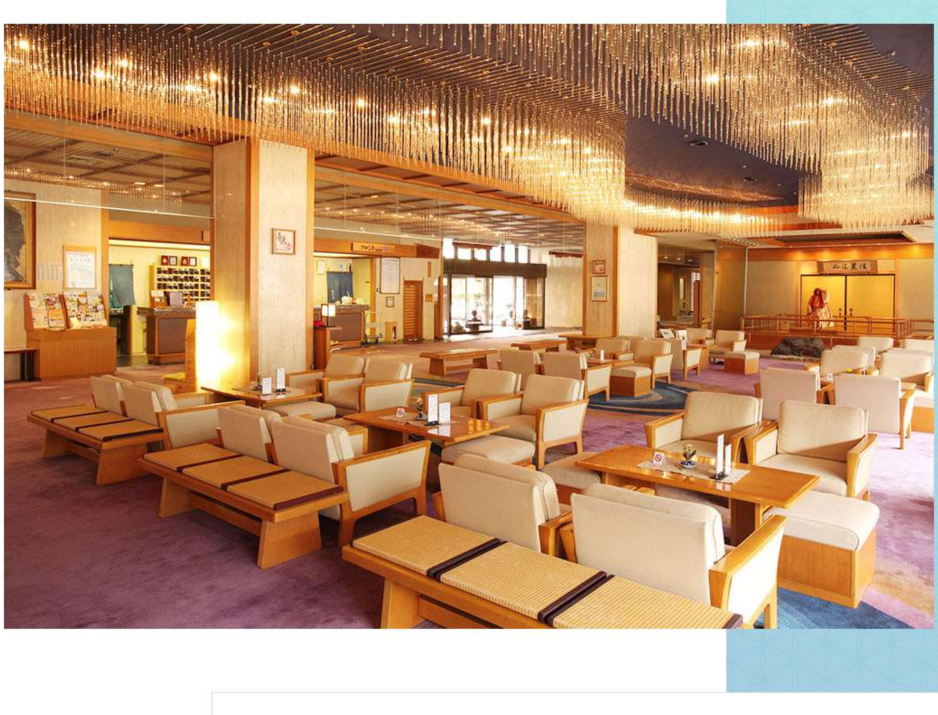

フロント・ロビー

玄関を抜けるとそこは、お客さまをお迎えするロビー・フロント。ロビーに設置された足湯は、ほっとできる憩いのスペースとなっております。ご到着時やお帰り時など、いつでもご利用ください。

ご利用時間	6:30〜21:00
場所	本館3階

色浴衣コーナー(本館3階 フロント付近)

女性のお客様へ、お好みで合わせられる色浴衣を種類豊富にご用意しております。もちろん色浴衣で外出も可能ですので、お着換え後は温泉街を巡っていただけます。情緒あふれるひとときを、より一層お愉しみください。(有料)

売店「飛騨路」

売店には、当館オリジナル商品をはじめ、下呂温泉はもちろん、飛騨の特産品を数多く取り揃えています。色どり溢れるお品物が店内を飾っています。

ご利用時間	7:30〜21:30 (平日12:00〜14:00はクローズ)
場所	本館3階

喫茶コーナー「飛水」

喫茶「飛水」では、下呂の景色をみながらゆっくりと憩いのひとときをお過ごしいただけます。

ご利用時間	7:30〜21:00 (平日12:00〜14:00はクローズ)
場所	本館3階

足湯

足湯ももちろん天然温泉。ほっと一息していただけます。

ご利用時間	8:00〜22:00

カラオケルーム「ラーナ」

仲間との思い出作りに！旅の夜を一層彩ります。

※当面の間、営業を停止致します。

ご利用時間	20:00〜23:30 ※最終入場22:00

図書室「あんきな図書室」

和モダンなインテリア空間で、ゆったりと読書を。

※当面の間、営業を停止致します。

ご利用時間	15:00〜21:00

卓球ルーム

入浴前にも、湯上がりにも！ワイワイ盛り上がれます。

※当面の間、営業を停止致します。

ご利用時間	15:00〜22:00 ※最終受付21:00

麻雀室

麻雀室も完備！気の合うお仲間同士でゆったりと心おきなく麻雀を楽しんでいただけます。

※当面の間、営業を停止致します。

ご利用時間	15:00〜24:00

改装情報 RENOVATION INFORMATION

2016年3月	露天風呂「河鹿の湯」リニューアルオープン
2016年3月	源泉掛け流し露天風呂付き和洋室「daidai」「sarai」オープン
2016年7月	小川屋別館「ゆらぎ -yuragi-」オープン
2016年7月	食事処「優彩庵」オープン
2017年8月	新浴場「汕」オープン
2018年5月	薬師の湯 リニューアルオープン
2018年5月	碌間「壱」リニューアルオープン
2019年3月	源泉掛け流し露天風呂付き和洋室「春日」オープン
2019年8月	食事処季咲亭リニューアルオープン
2020年4月	客室「紬」リニューアルオープン
2021年4月	食事処「双葉」オープン
2022年5月	白鷺の湯 リニューアルオープン

施設概要

チェックイン／チェックアウト	チェックイン 15:00(ご到着が18時以降の場合は事前にご連絡ください)／チェックアウト 11:00
総部屋数	120室
駐車場	80台(無料)
諸設備	エレベーター(11人乗りシースルー2台・11人乗り4台・15人乗り1台) 障がい者用トイレ2カ所・スロープ設置
クレジットカード	JCB・VISA・AMEX・UC・DC・NICOS・セゾン・マスター ※オンラインカード決済で利用可能なクレジットカードとは異なる場合がございます。